Art. 7 de la Ley Orgánica de Transparencia y Acceso a la Información Pública - LOTAIP

Literal a1) Estructura orgánica funcional

ORGANIGRAMA ESTRUCTURAL DEL GOBIERNO AUTÓNOMO DESCENTRALIZADO MUNICIPAL DE MACHALA

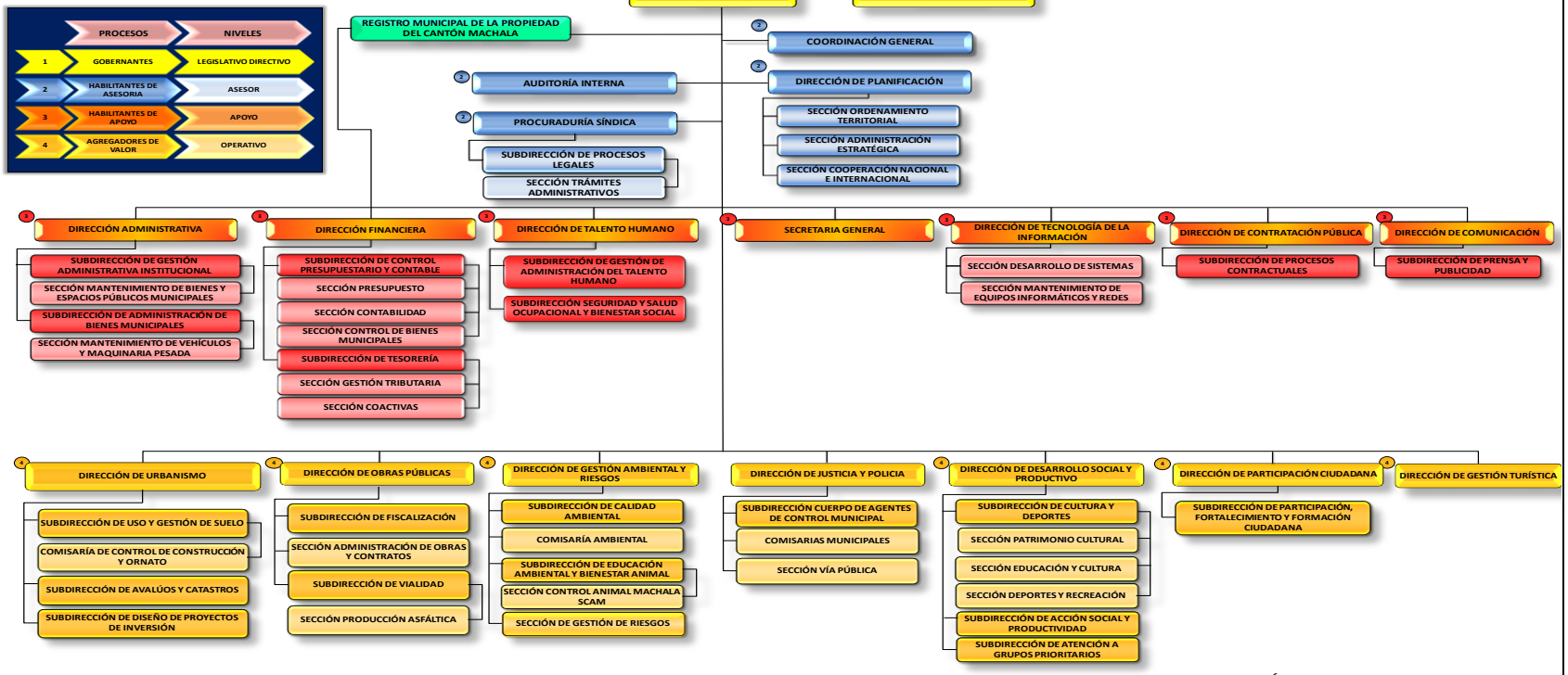

ELABORADO POR: DIRECCIÓN DE TALENTO HUMANO

LINK PARA DESCARGAR EL ESTATUTO ORGÁNICO / ESTATUTO POR PROCESOS	https://drive.google.com/open?id=12ekoEZNOA4Wbibt-L9GKNK2BnjUhLlIP
FECHA ACTUALIZACIÓN DE LA INFORMACIÓN:	31/8/2021
PERIODICIDAD DE ACTUALIZACIÓN DE LA INFORMACIÓN:	MENSUAL
UNIDAD POSEEDORA DE LA INFORMACION - LITERAL a1):	DIRECCIÓN DE TALENTO HUMANO
RESPONSABLE DE LA UNIDAD POSEEDORA DE LA INFORMACIÓN DEL LITERAL a1):	TNLGA. YADIRA BETAZBETH GONZALEZ AGUILAR
CORREO ELECTRÓNICO DEL O LA RESPONSABLE DE LA UNIDAD POSEEDORA DE LA INFORMACIÓN:	ygonzalez@machala.gob.ec
NÚMERO TELEFÓNICO DEL O LA RESPONSABLE DE LA UNIDAD POSEEDORA DE LA INFORMACIÓN:	(593)07 2 968 440, (593) 07 2 920 400, (593)07 2 962 234, (593) 07 2 932 763 EXT. 253-256